

兵庫山岳

発行所 兵庫県山岳連盟
神戸市灘区王子町2丁目王子公園内
電話(078)940・1850 FAX(078)940・1851

定価1部 50円年間購読料1000円
兵庫県山岳連盟会員は会費に購読料を含む
©編集兼発行人 坂本伸哉

年頭のご挨拶

兵庫県山岳連盟会長 古賀 英年

新年明けまして
おめでとございます

皆様におかれましては、幸
多き新春をお迎えのこととお
慶び申し上げます。

旧年中は、コロナ禍にもか
かわらず、皆様のご理解、ご
協力のおかげで活動が継続で
きました事に心より御礼申し

上げます。

昨年は、東京五輪が開催さ
れ、初めての五輪競技となっ
たスノーボードライミングで、

野中選手が銀メダル、野口選
手が銅メダルを獲得し、パリ
五輪に繋ぐ結果を残しました。

また、7月に開催されたI O
C総会で、山岳スキーが20
26年のイタリア冬季五輪の
追加種目



2022年元旦 兵庫県山岳連盟

正月の前穂高岳 (島添誠氏 撮影)

になり、
スキー登
山の愛好
者には見
逃せない
競技にな
りそうで
す。
登山は
3密のリ
スクが少
ないレ
ジャーと
して人気
を集めて
います
が、それ
に比例し
て低山で
の事故が

増加してい
ます。警視庁発表
の令和2年度登山事故発生件
数は、兵庫県が全国4番目で、
その多くが六甲山で発生して
います。気軽に登れる山でも
常に危険が潜んでいる事を心
に留め、安全登山に努めるよ
うお願いいたします。兵庫県
山岳連盟では、日本山岳・ス
ノーボードライミング協会(J
MSCA)、行政、地元と連携
し裏六甲地域で事故防止のポ
スターの設置を始めました。
今後も活動範囲を広げ事故予
防に取り組んでまいります。
昨年度より、神戸市の委託
を受け、少年団の支援事業を
開始しました。登山やクライ
ミングを通じ、豊かな心と健
やかな体をはぐくみ自然を大
切にする心を育てることを目
的に子供達の育成を支援しま
す。

増加してい
ます。警視庁発表
の令和2年度登山事故発生件
数は、兵庫県が全国4番目で、
その多くが六甲山で発生して
います。気軽に登れる山でも
常に危険が潜んでいる事を心
に留め、安全登山に努めるよ
うお願いいたします。兵庫県
山岳連盟では、日本山岳・ス
ノーボードライミング協会(J
MSCA)、行政、地元と連携
し裏六甲地域で事故防止のポ
スターの設置を始めました。
今後も活動範囲を広げ事故予
防に取り組んでまいります。
昨年度より、神戸市の委託
を受け、少年団の支援事業を
開始しました。登山やクライ
ミングを通じ、豊かな心と健
やかな体をはぐくみ自然を大
切にする心を育てることを目
的に子供達の育成を支援しま
す。

神戸の中心で、グルメとショッピング
各線三宮駅直結!

さんちか 検索 santica
詳しくはホームページをご覧ください。 www.santica.com

登山計画書は必ず提出しよう!

藤崎先生の地図教室

地形図とコンパス(17)

1月の普及委員会の山行は、青谷から「摩耶山の隠れた尾根を訪ねて」新神戸駅まで歩きます。(※下記のご案内を参照ください。)

ところで、「隠れた尾根」の東山東尾根、岩屋尾根は地形図に名称の記載がありません。

「東」尾根や「東南」稜などおよび場合の「東」や「東南」の方位は、山頂から延びる尾根の方位をいうので、東山東尾根は、図のアの東山から東へ延びている区界の記号のある尾根です。

西からの旧摩耶道は、図の

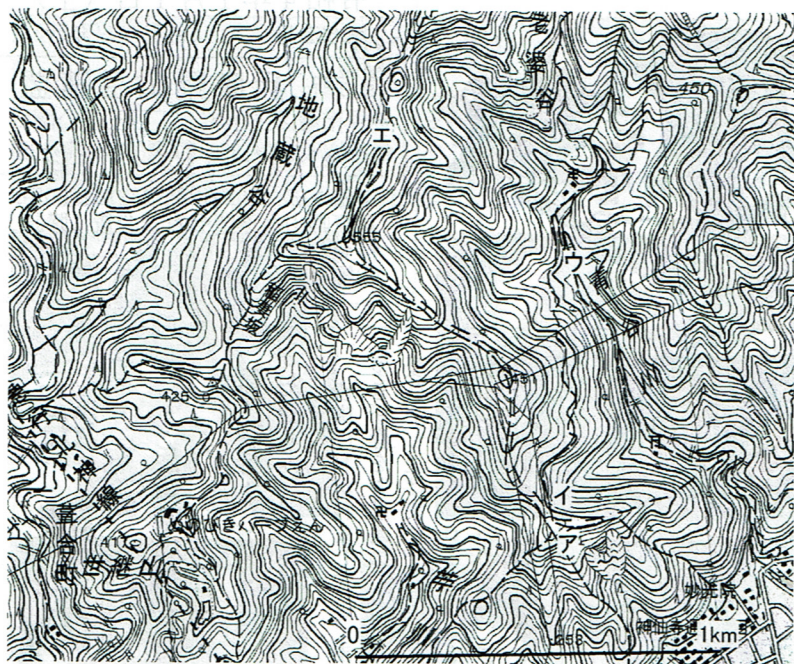

イの(山頂・鞍部)でも交差しています。

岩屋尾根は、老婆谷の西の、岩の記号が多い尾根と思いましたが、そうではなく、図のウからエへの尾根をいうようです。地形図に道の記号はありませんが、尾根通しに道があると仮定して、ウからエへ尾根線を引いてみましょう。

尾根の方向が西北西に変わり、傾斜が緩くなれば標高は約500m、全山縦走路のある主稜線はもうすぐです。

【解答】 イは鞍部
(兵庫県山岳連盟理事 藤崎 和生)

※普及委員会

1月の山行行事のご案内

「摩耶山系の隠れた尾根を訪ねて」

▽日程 1月23日(日)

▽集合 阪急王子公園駅 8時30分

▽コース 青谷道→東山

東尾根→旧摩耶道→岩屋

尾根→学校林道分岐→

ハープ園分岐→市ヶ原→

新神戸駅

(約8キロ、15時ごろ解散

予定)

▽参加費 会員2000円

一般4000円

自然保護委員会

はりま支部 共催

10月事業の報告

「西播の鶏籠山・的場山で紅葉を楽しむ」

(1)日時

令和3年12月5日(日)

9時40分～13時40分

(2)参加者 神戸支部9名

(スタッフを含む)、はりま支部14名、合計23名

(3)コース 本竜野駅→龍

野城本丸御殿→鶏籠山頂→両

見坂→的場山頂→野見宿禰墓

→聚遠亭

(4)内容 はりま支部から

の参加を得て総勢23名と多

くの方に来ていただき、あり

がたく思いました。

本竜野駅前、はりま支部

の方と合流し、西に進み揖保

川を渡った後、古い町並みを

抜けて龍野城本丸御殿西側の

登山口に10時15分に着まし

た。

ここで地元の高校生が作成

した登山マップをいただき、

北西端から滑りやすい道を登

り、10時45分に二の丸跡を經

由し10時50分に古城跡(鶏籠

山頂)に着きました。

周辺には石畳み・石積みが

残り城跡である事が偲ばれま



鶏籠山頂にて

山頂から北西方向に両見坂まで降り(11時15分)、ウラジロが繁る中を急登し12時5分に的場山に着きました。

ここから南側に見える淡路島・家島群島・小豆島を含む瀬戸内海の眺めは最高でした。昼食後の12時40分から、相撲の神様、野見宿禰墓を目指して急坂を降り、13時40分に聚遠亭に着きました。

この周辺は龍野公園の一面で紅葉が美しかったです。

古い町並み・山城跡・瀬戸内海の遠望・紅葉と多くの事を楽しめた山行を企画していただき、はりま支部の方に感謝します。

(自然保護委員長 日野 幸次郎)

便利で大変リーズナブルな多目的貸し会場

阪急王子公園駅から わずか徒歩3分



緑の中のミーティングルーム

王子サロン (神戸登山研修所)

神戸市灘区王子町2-2-1 王子公園内(競技場北側)

TEL (078)-940-1850 FAX (078)-940-1851 [htt://www.hma.jp/](http://www.hma.jp/)

神戸本店がセンタープラザにお引越し! /



登山、アウトドアのことなら

好日山荘にご相談ください!

好日山荘 センタープラザ神戸本店

神戸市中央区三宮町1丁目9-1 センタープラザ3F
<TEL>078-335-8166 <営業時間>11:00~20:00

好日山荘



朝日に染まるガウリシャンカール (7,134m) 東面

チベットのリールワリンヒマール山域にある。関西学院大学山岳部では創部100周年の記念事業として遠征隊を送り東壁の初登攀を目指している。すでに2019年9月に偵察隊を派遣したが、その後のコロナ禍で2020年に予定された本隊遠征は延期され、現在に至っている。

私たちは関学山岳部は、ヒマラヤだけが山ではないという考えのもと、南米ペルーアンデス(アウサンガテ南峰・ワスカラン南峰)、カナダ

日本隊も56年マナスル初登頂を果たし、国内では登山ブームが巻き起こっていました。

世界では、1950年フランス隊がアンナプルナに初登頂し、続いて53年、英国隊が世界最高峰のエベレストに登頂成功するなど、ヒマラヤ黄金時代を迎えていました。

その後、第二次世界大戦の勃発により登山活動も中止のやむなきに至りましたが、終戦後は幾多の困難の中再建に取り組み、当時の国内の先鋭的な登攀を行っていました。

皆様あげましておめでとうございます。新型コロナウイルスの感染者数も落ち着き始め、そろそろ山行も再開されたのではないのでしょうか。

創部100周年の伝統を背景に

関西学院大学山岳会

会長 今井 拓雄

1922年に山岳部と改称し、本格的登山活動を六甲山から近畿一円へと展開、北アルプス夏山登山も開始しました。

ポストコロナの活動めざして

私たちが関学山岳部は、ヒマラヤだけが山ではないという考えのもと、南米ペルーアンデス(アウサンガテ南峰・ワスカラン南峰)、カナダ

日本隊も56年マナスル初登頂を果たし、国内では登山ブームが巻き起こっていました。

世界では、1950年フランス隊がアンナプルナに初登頂し、続いて53年、英国隊が世界最高峰のエベレストに登頂成功するなど、ヒマラヤ黄金時代を迎えていました。

その後、第二次世界大戦の勃発により登山活動も中止のやむなきに至りましたが、終戦後は幾多の困難の中再建に取り組み、当時の国内の先鋭的な登攀を行っていました。

私たちが関学山岳部は、ヒマラヤだけが山ではないという考えのもと、南米ペルーアンデス(アウサンガテ南峰・ワスカラン南峰)、カナダ

最高峰ローガン、その他の地域に遠征隊を送りました。この当時が関学山岳部にとって、最盛期であったと思います。



2019年9月のガウリシャンカール東壁偵察隊 久保田凌平(現役)・中島健郎(OB)の両隊員

私たちが山岳部は1920年の創部以来100周年を迎えるにあたり様々な企画を立てました。このような企画を話し合うことによって山岳部の活性化につながったと思います。

その間も部員減少に悩む他大学とも話し合い日本山岳会の企画した青年部登山に数度にわたりOB・OG会員が参加いたしました。

100周年の記念遠征隊をチベットのロールワリンヒマール山域、ガウリシャンカール東壁に送ることとし、2019年9月に偵察登山隊を送りました。

しかしその後、新型コロナウイルスの蔓延により本隊を送ることが出来なくなり、現在に至っています。

100周年記念誌「エデルワイス」は2021年7月に発行することができました。遠征終了後に予定しておりました記念祝賀会は延期されましたが、コロナが沈静化して実施できることを願っております。

また、このままでは山岳部が部員不足によって絶えてしまっているのではないかと憂慮する事態が続いておりましたが、昨年ようやく3名の新1年生を迎えることができ、廃部の危機を乗り越えたところです。

私たちが次の100周年に向かって新しい時代の組織・行動指針を構築しなければならぬと感じています。兵庫山岳連盟のみならずのお力もぜひお借りしたいと考えております。

本年もどうぞよろしくお願いたします。

おわりに100周年記念のチベット偵察登山隊の写真を掲載させていただきます。

あなたの山岳保険は、大丈夫ですか？

必要な保証は捜索・救助費用ではありません

日山協山岳共済会

電話:03-5958-3396 FAX:03-5958-3397 月-金 10:00~17:00(祝日除く)

<http://www.sangakukyousai.jp>

美しい自然、大切な自然を子孫に伝えよう

2021年の楽しい思い出 兵庫県山岳連盟主催 第1回 アウトドア用品のフリーマーケット



ホットサンドのキッチンカーの前には行列も (右上)、
岳連出店ブース (下段左)、
旧Kザックさんのブースは人気 (下段中)

11月3日(火・祝日)、神戸登山研修所を会場として、兵庫県山岳連盟主催で初のアウトドア用品のフリーマーケットを開催しました。

初の試みということもあり、出店数も来客数も集まるか、不安もありましたが杞憂に終わり、天候に恵まれ出店数は11ブース10店舗、推定500〜600人ものお客様にご来場いただきました。

想像以上の来客数だったため、計画していた体験クライミングの予約もすぐに埋まり、キッチンカーのホットサンドはすぐに売り切れるという嬉しい悲鳴となりました。

出店していただいた皆様、ご来場いただいた皆様、また、成功するかわからない企画に準備段階からご協力いただいた皆様には感謝しかありません。

ご報告とともにこの場を借りて御礼申し上げます。

(クライミング施設
運営委員長
梅田 晴子)

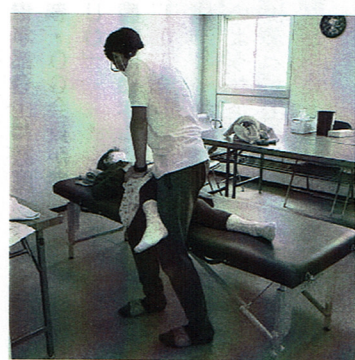

スポーツクライミング体験もすぐに予約が埋まる
(左) ピラミッドウォール体験
(上) ボルダリング体験

研修所内の多目的室「布引」
では整体施術サービスも

へご寄贈ありがとうございます
「ございました」

山と溪谷2022年1月号・山と溪谷社。JMSCA公認夏山リーダー講習会テキスト(基礎編) UIAA(国際山岳連盟)規格準拠(公社法)日本山岳・スポーツ協会。レッドベレーズ No.447・レッドベレーズ。やまなみ No.243・長野県山岳協会。新山協ニュース第357号・新潟県山岳協会。関西支部報 No.186(公社法)日本山岳会関西支部。紙芝居七つの精霊(DVD)・長野県飯田市赤十字奉仕団紙芝居班。

SINCE 1975
mont·bell
FUNCTION IS BEAUTY

最新情報はこちらから
www.montbell.jp